

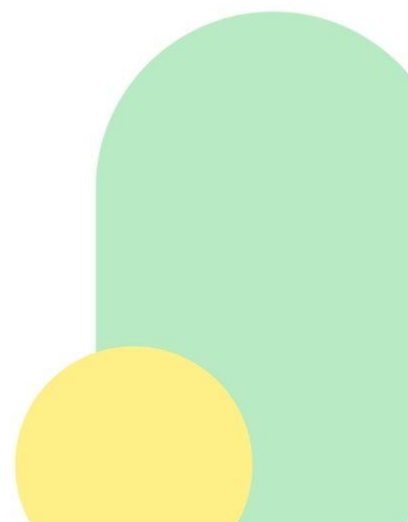

Parcours Aventure /
Accrobranche

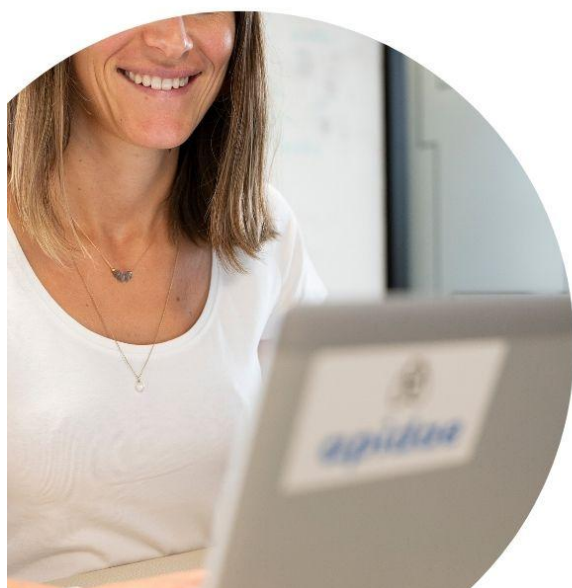

Page présentation

Ce guide présente les règles de saisie liées aux **sites d'Accrobranche / Parcours Aventure**.

L'ensemble des sites d'accrobranche® doivent être saisis en Équipement (EQU) avec le critère : **"Site d'accrobranche®/ Parcours aventure"** ID 6971 (voir plus loin dans la saisie Pas à pas).

Ce critère permet de présenter la fiche globale du site d'accrobranche, avec ses différents parcours et prestations.

Si vos besoins d'exploitation le justifient, vous pouvez aussi :

- En ACT (Activités) : créer une fiche qui présente l'expérience d'un seul parcours, avec sa durée, son niveau (Une fiche Activités par parcours). Dans ce cas, cochez la case prestataire d'activité sur votre équipement.
- Si votre ACT (Activités) est encadrée par un professionnel autre que le gestionnaire du "Site d'accrobranche/Parcours aventure", vous pouvez créer ou utiliser un prestataire en COS (Commerces et services)
- En COS (Commerces et Services) : présenter si besoin les prestataires, moniteurs, guides qui encadrent, accompagnent les clients sur des parcours.

Ce guide de saisie a été réalisé avec la participation de :

- Cyril Noel (L'Agence Savoie Mont-Blanc)

Merci aux animateurs ayant participé à sa relecture.

Date des modifications	Version	Résumé des modifications réalisées	Date de mise en ligne sur l'aide en ligne
20/04/2023	V1	Création du guide de saisie	

Sommaire

Onglet Présentation	4
Type d'activité / d'équipement	4
Descriptifs thématiques	4
Onglet Prestataire d'Activités	5
Onglet Objets liés	5

Pas à pas et conseils

Nous indiquons seulement les points spécifiques par rapport à ce type d'offre. Tous les onglets non répertoriés sont saisis dans le respect des règles de saisie dite générale.

Onglet Présentation

Type d'activité / d'équipement

Identification ⓘ Le descriptif court est un champ conseillé.

Présentation ⓘ

Localisation ⓘ

Prestations

Prestataire d'activités

Ouverture

Tarifs

Réservation

Multimédias

Objets liés

Visites

Location de salles

CLASSIFICATION

Rubrique: Loisirs sportifs ⓘ
Un seul critère sélectionnable ⓘ

Types d'activité / d'équipement: site accro ⓘ

▼ Sports de grimpe / Sports de corde

Site d'accrobranche® / parcours aventure ⓘ

NB : ce critère permet de présenter la fiche globale du site d'accrobranche, avec ses différents parcours, ses équipements.

Vous pouvez également créer :

En ACT : la présentation d'une expérience d'un seul parcours, avec sa durée, son niveau. (1 fiche ACT par parcours).

En COS : les prestataires, moniteurs, guides, qui encadrent, accompagnent les clients sur des parcours.

DESCRITIFS

Descriptif court

Descriptifs thématisés

Si vous ne souhaitez pas faire de fiches "Activités" pour chaque produit du parcours et qu'elles correspondent à une cible "enfant", vous pouvez renseigner le descriptif thématique "Services pour les enfants".

Ajouter un descriptif thématisé

Thème: Services pour les enfants ⓘ

Descriptif: [Champ vide]

Date de début: [Champ vide]

Date de fin: [Champ vide]

Annuler Enregistrer

Ajouter un descriptif "Services pour les enfants" si le site à des aménagements spécifiques pour cette clientèle.

Onglet Prestataire d'Activités

Équipement > Site Accrobranche Test 6480415 Brouillon

Identification **PRESTATAIRE D'ACTIVITÉS**

Présentation **Prrestataire d'activités**

Localisation

Prestations

Prrestataire d'activités

Ouverture

Tarifs

Réservation

Multimédias

Cette case doit être cochée seulement si l'établissement propose des cours de cuisine, un musée qui propose des ateliers

En savoir plus

Case à cocher si vous voulez saisir par ailleurs des fiches ACT qui présentent les parcours en détail.

Onglet Objets liés

Équipement > Site Accrobranche

Objets liés

Sélection d'objets à lier

Nature du lien

Aucun objet sélectionné

Type

Mes objets

Annuler Valider

Type	Commune	Propriétaire	Etat
5923027	Villeperdue (37260)	Apidae Tourisme Scic SA	+
872340	Villeperdue (37260)	Apidae Tourisme Scic SA	+
5163353	Villeperdue (37260)	Apidae Tourisme Scic SA	+
4649947	Villeperdue (37260)	Apidae Tourisme Scic SA	+
888689	Aubières (63170)	Apidae Tourisme Scic SA	+
4659645	Villeperdue (37260)	Apidae Tourisme Scic SA	+
5666843	Villeperdue (37260)	Apidae Tourisme Scic SA	+
882163	Fareins (01480)	Apidae Tourisme Scic SA	+
4687800	Villeperdue (37260)	Apidae Tourisme Scic SA	+
895959	Villanariva (37260)	Apidae Tourisme Scic SA	+

Créer du lien entre vos fiches en ajoutant (si vous en avez) les fiches activités présentant les parcours avec la nature **Sur place**