

Webinaire cartographie

OBJECTIFS ET DEROULES

Valoriser les offres de service des prestataires du réseau autour de la thématiques **cartographie**

Les thématiques abordées :

- Les services **d'itinérance**
- Les services de **cartes interactives**
- Les services de **bornes interactives cartographiées**

Des sessions de **15 minutes par intervenants** sont prévues

4 intervenants par session

30 min de **questions/réponses**

Wemap : donner à vos utilisateurs un super pouvoir

350+ M vues chez 120+ clients :
Air France, Hachette, ministère
Culture, PSG, France 3, NGE...

Plateforme unique avec contenus et services dans
un client grand public | Technologie AR
propriétaire | Membre communauté
OpenStreetMap | Fait avec ❤️ à Montpellier & Paris
| Team Wemap 12 personnes

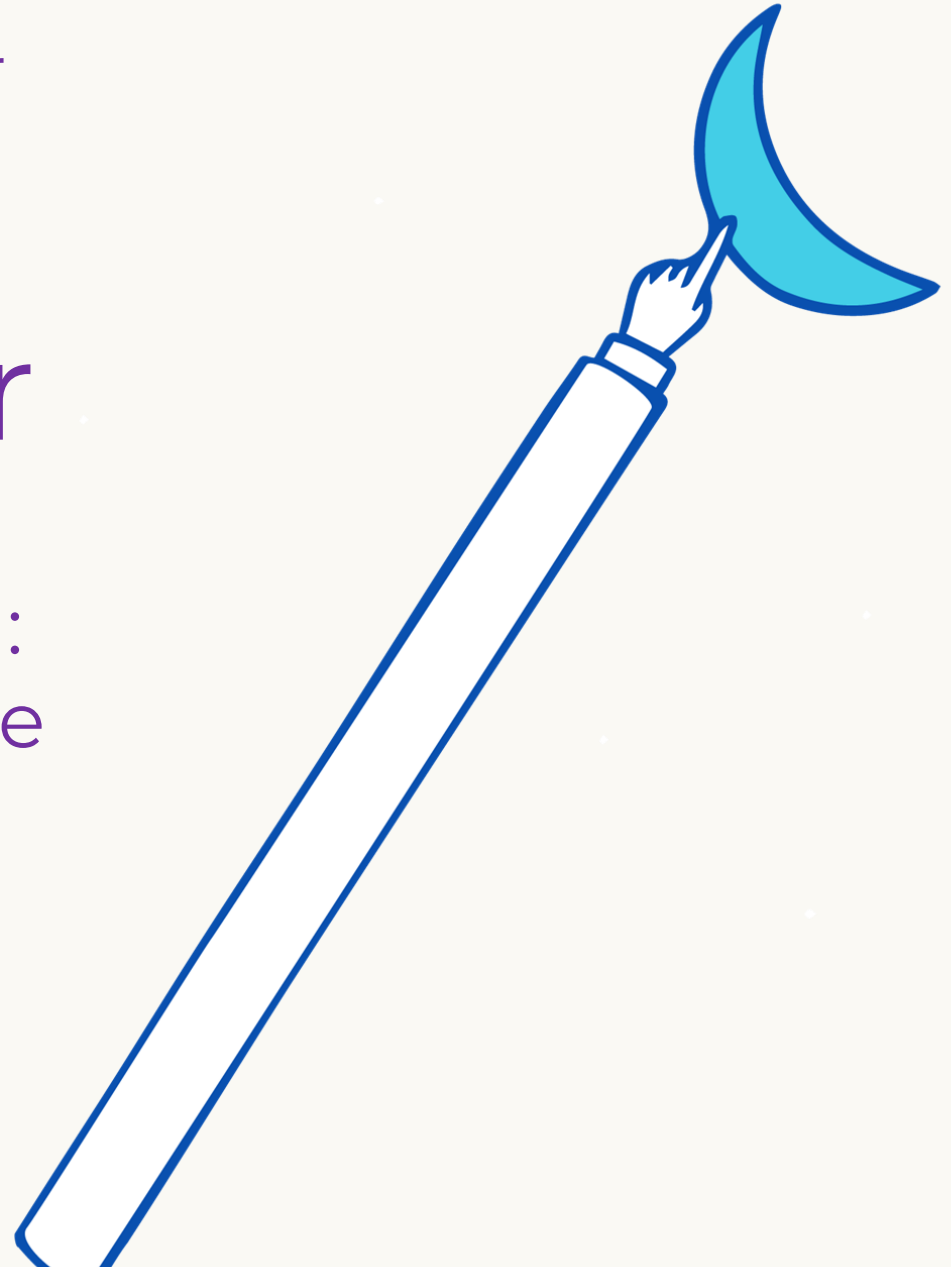

Des cartes faites pour servir le grand public : s'informer, s'orienter, et naviguer en un coup d'oeil

Une expérience intuitive : explorer les alentours avec des cartes riches (médias, icônes...)

Des cartes à vos couleurs, avec vos contenus

Trouver en un instant : moteur de recherche, filtres, raccourci autour de moi

Des services pratiques : partager, enregistrer, réserver, se diriger, contribuer

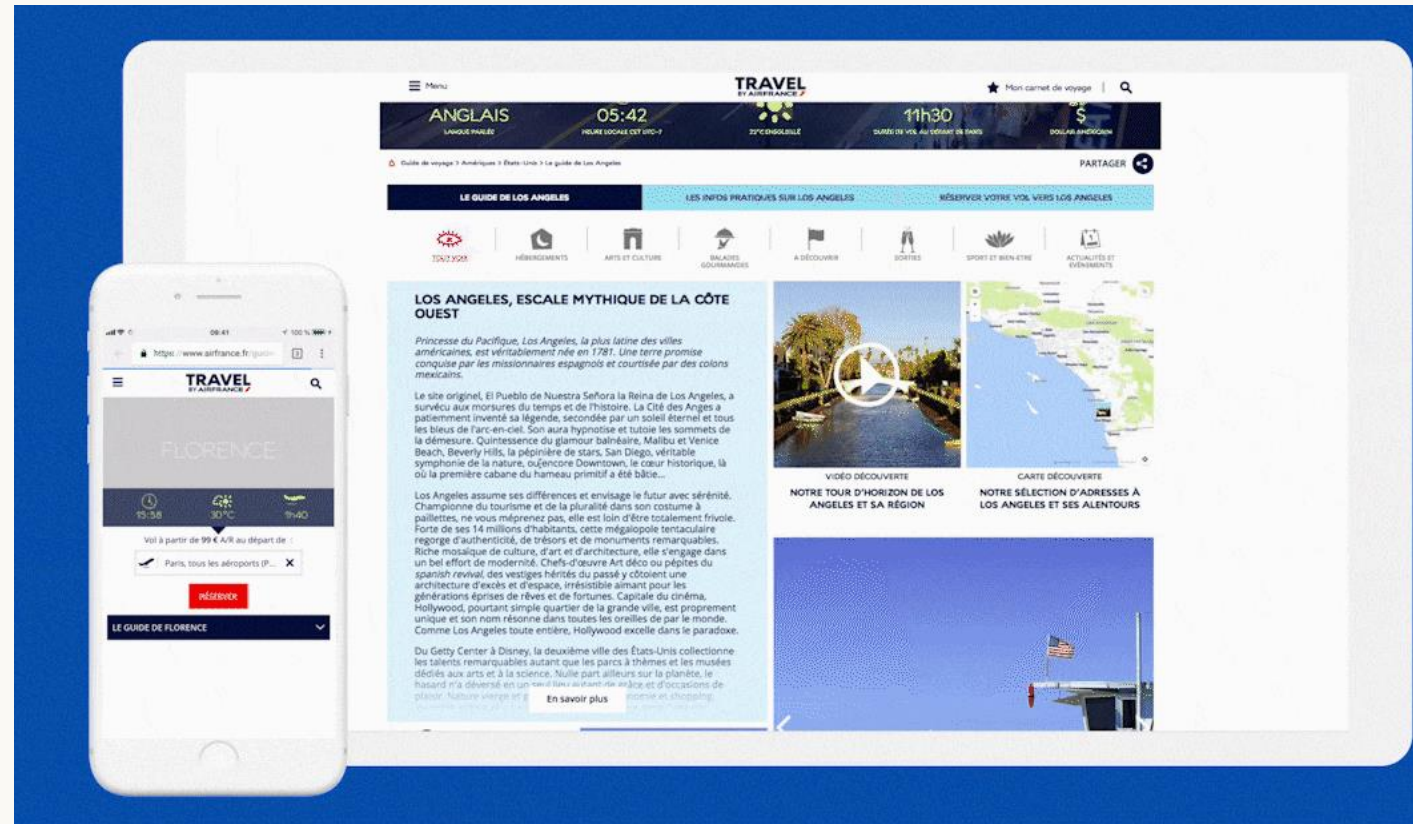

Utilisation de Wemap par Air France

Editeurs : offrir une information utile, sans effort

Des cartes en quelques clics, avec des sources de contenus multiples

Créer une fois, publier partout : embeds, kiosques, print, mobile natif...

Un outil simple

Devtools: APIs & SDKs pour construire et déployer des cartes at-scale

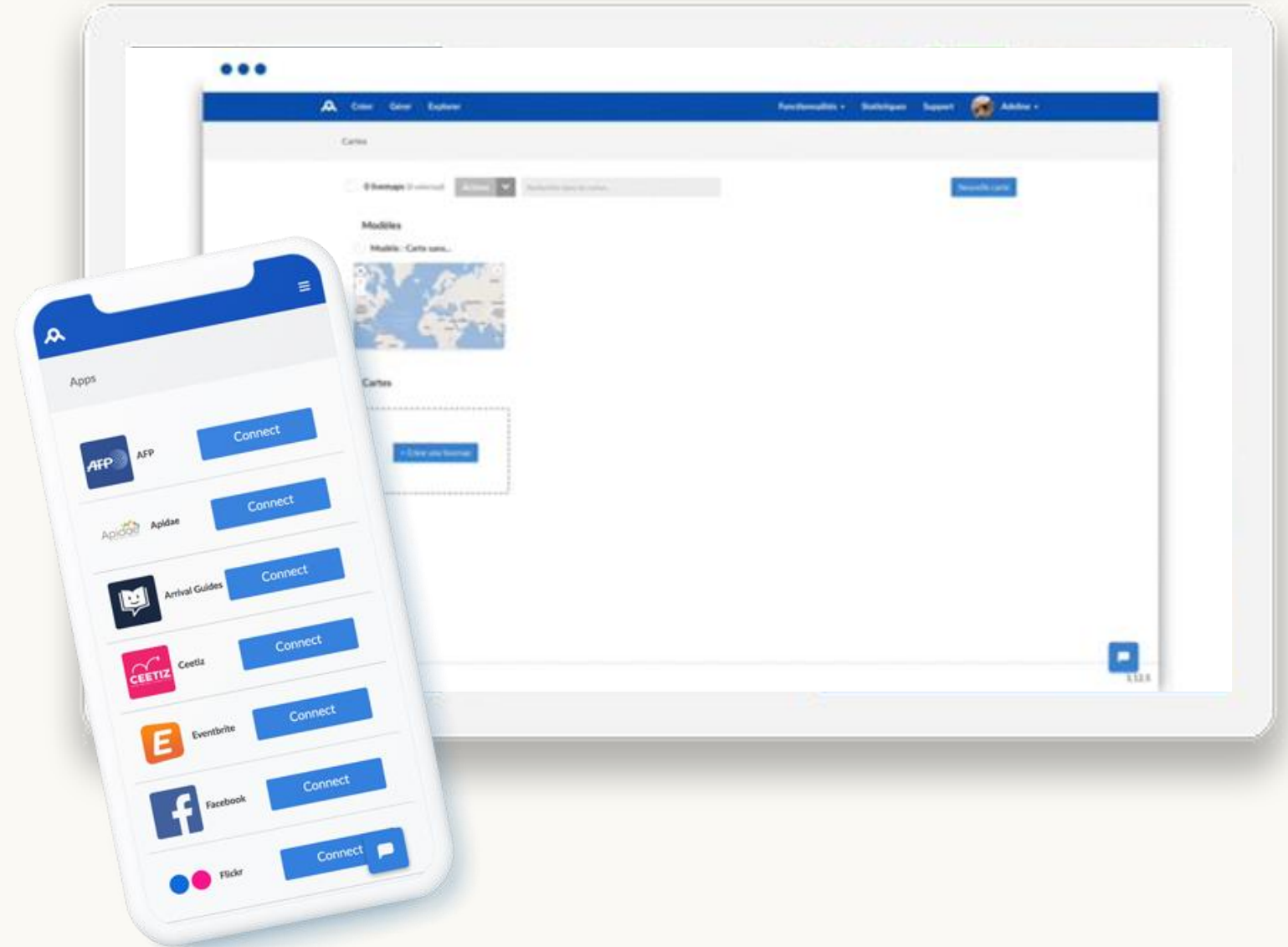

Une plateforme complète, pleine d'innovations et d'enrichissements possibles

Wemap propose avec la navigation en Réalité augmentée une innovation unique

Wemap est une plateforme qui permet de très aisément :

- Enrichir l'application et les cartes avec des contenus : parcours, itinéraires, grands événements, festivals, etc.
- Déployer les cartes dans des environnements multiples : application, site web, sites partenaires, écrans publics, supports papiers
- D'ajouter des modules : jeux de piste pour les familles, nouvelles langues, etc.

Carte actualités de quartier pour les Abris Voyageurs

Wemap – Exemple de carte APIDAE – [voir la carte](#)

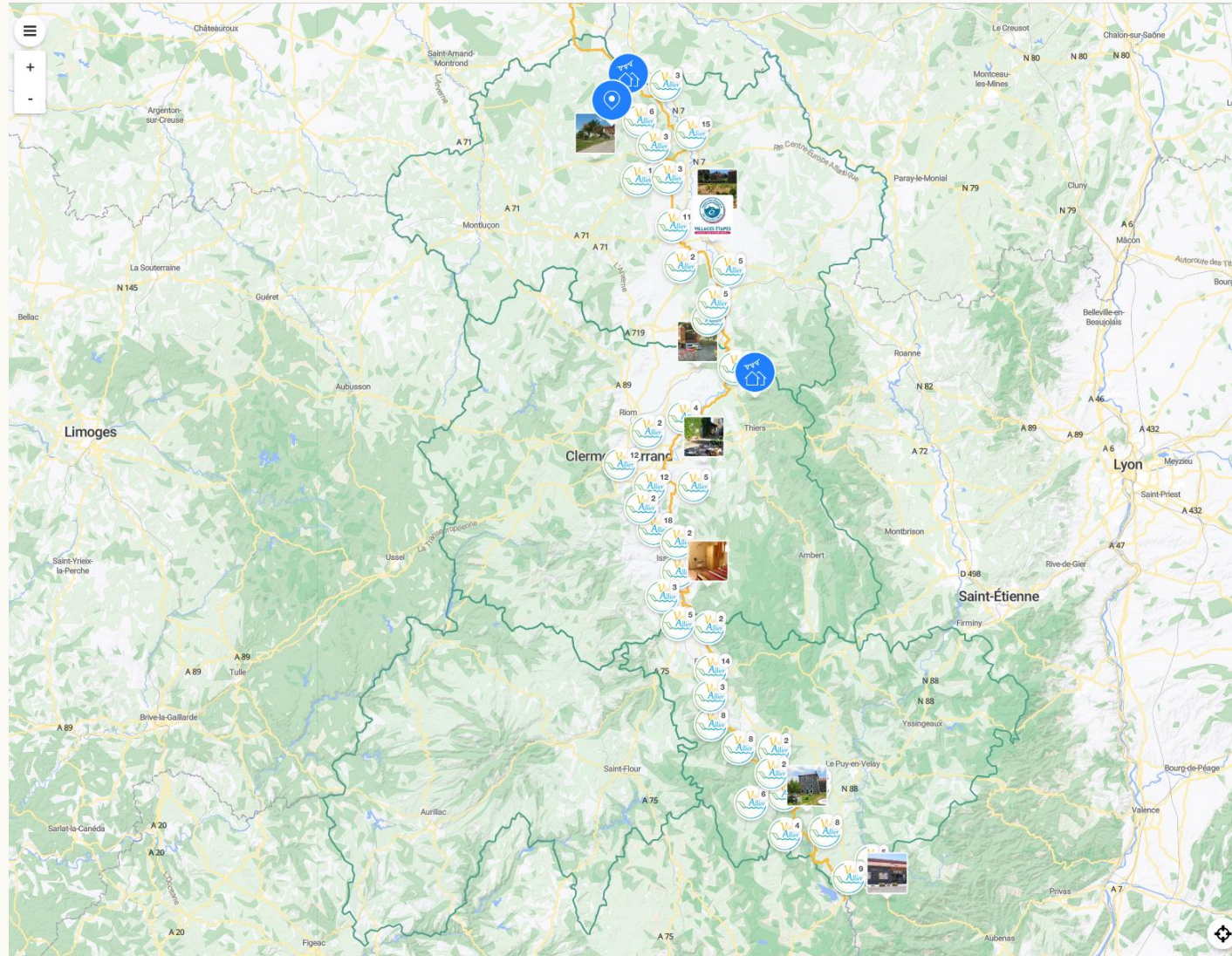

Via Allier - La véloroute de l'Auvergne

Un itinéraire de caractère pour un voyage à vélo ressourçant

435 km le long de la rivière Allier, depuis sa confluence avec la Loire vers Nevers jusqu'à Langogne en Lozère proche de sa source. La véloroute de l'Auvergne débute près du fameux Bec d'Allier, lieu de rencontre de l'Allier avec la Loire et de la Via Allier avec la célèbre Loire à Vélo. La Via Allier remonte la rivière, file vers le sud et collectionne d'innombrables trésors jusqu'en haut des Gorges de l'Allier, tout près de sa source nichée dans les montagnes cévenoles.

[Consultez le site web](#)

Wemap - Focus Ville de Roubaix

Fonctionnalités et cas d'usage

- Utilisation par le service communication pour de nombreux sujets tout au long de l'année
- Création de carte manuellement à partir de différentes bases de données
- Cartes événementielles et pratiques
- Projet de carte en vue aérienne pour montrer les évolutions de quartiers
- [Voir la carte](#)

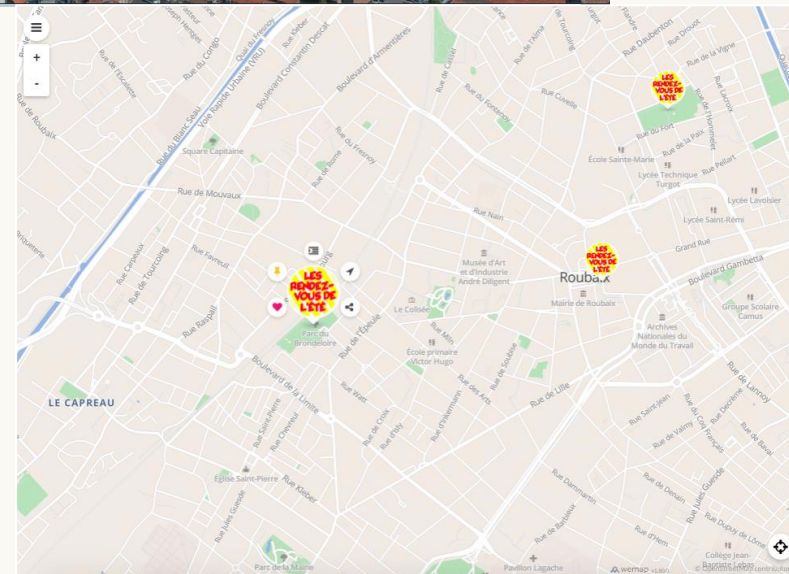

Wemap - Focus Ville de Mulhouse

Fonctionnalités et cas d'usage

- Cartes régulièrement créées par la comm, sujets pratiques, event et loisirs
- Mise à disposition des tracés de vélos sous format interactif
- Valorisation des jeux de données en OpenData
- Connecteur mobilité
- [Voir la carte](#)

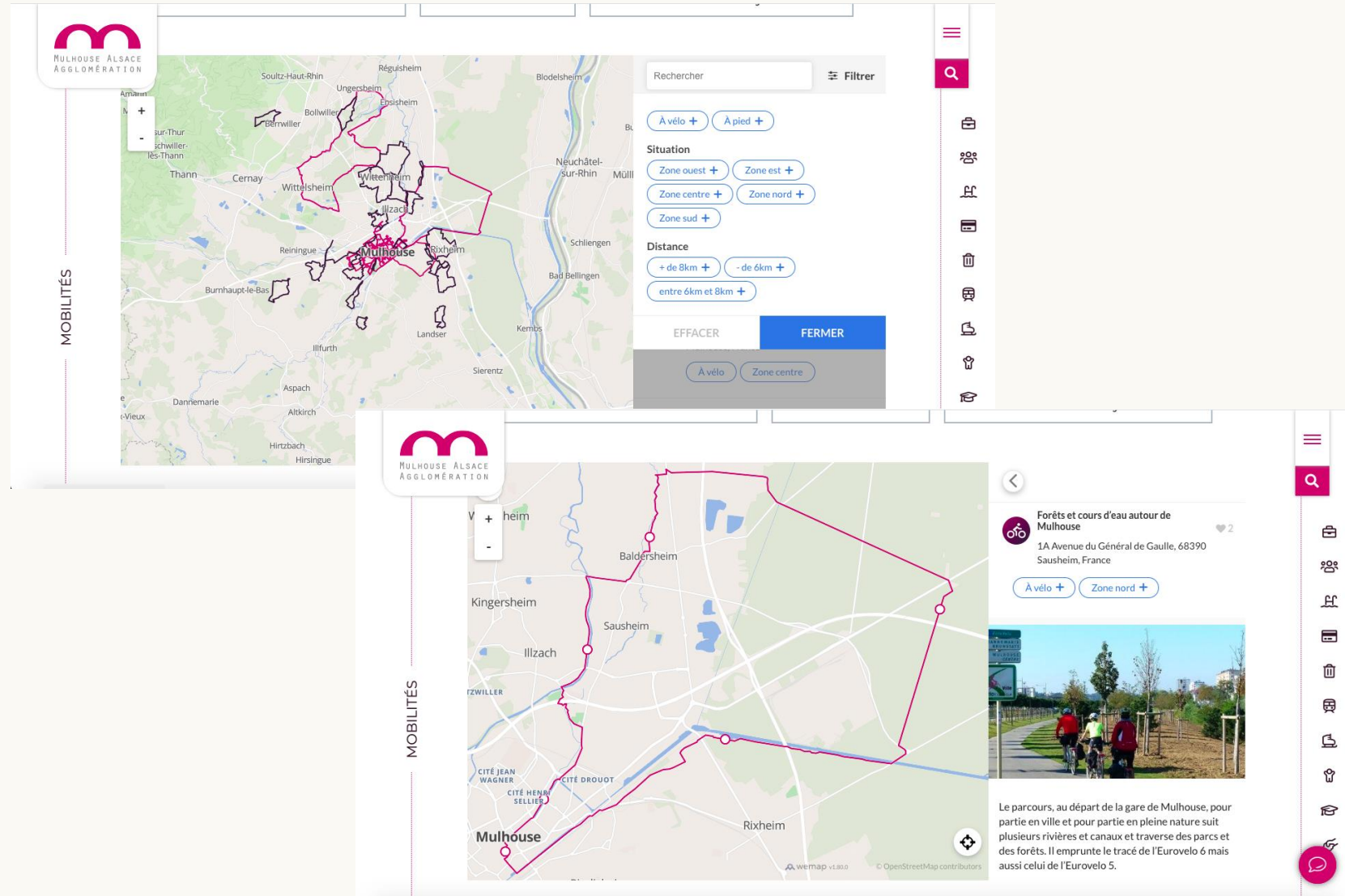

Wemap - Focus Ville de Colmar

Fonctionnalités et cas d'usage

- Cartes d'informations générales
- Expérience combinant cartes et stèles patrimoniales dans le centre ville pour découvrir les lieux emblématiques
- Utilisation de la réalité augmentée pour faciliter le guidage
- Mise en place de cartes indoor (musée bartholdi - centre administratif)
- [Voir la carte](#)

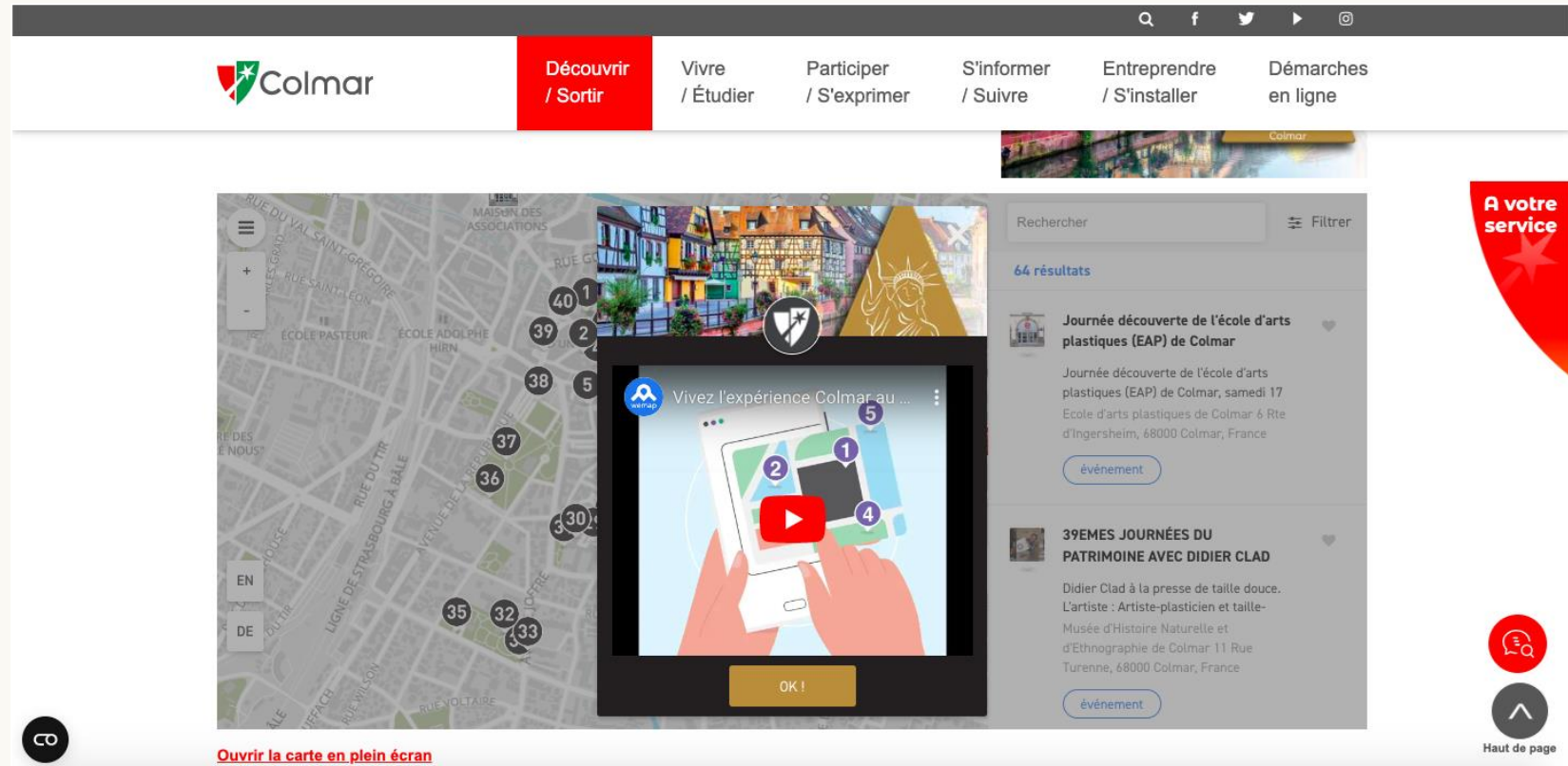

Fonctionnalités Wemap - Accès Wemap Pro

Outil Wemap Pro en ligne

- création et gestion de projets simples
- options natives personnalisables
- outil intuitif et ergonomique
- WYSIWYG
- synchronisation de vos contenus via des connecteurs et/ou notre API

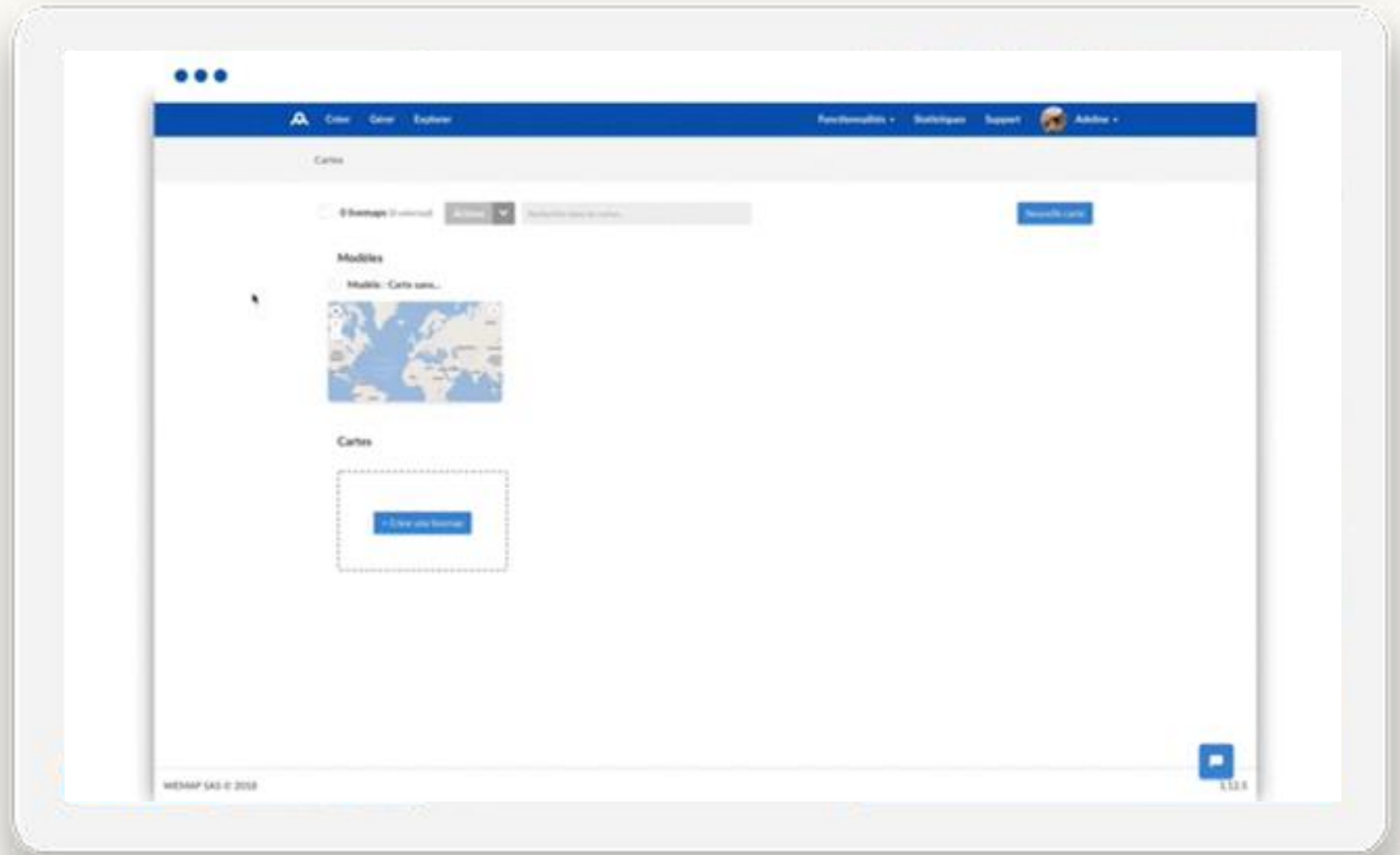

Fonctionnalités Wemap - Accès Wemap Pro

Vue tableau

Interface simple d'utilisation.

Gestion de votre contenu sur un seul outil.

	Name	Lat	Long	Adresse	Image	Icon	Tags	Field 1	Field 2	Field 3
<input type="checkbox"/>	Exemple 1	43.603154	3.869262	2-154 Rue Léon Mares			Graffiti + Free +	Lorem ipsum dolor sit amet, consetetur sadipscing elitr, sed diam nonumy eirmod tempor...	06 25 63 60 78	Link
<input type="checkbox"/>	Exemple 2	43.603154	3.869262	2-154 Rue Léon Mares			Graffiti + Free +	Lorem ipsum dolor sit amet, consetetur sadipscing elitr, sed diam nonumy eirmod tempor...	06 25 63 60 78	Link
<input type="checkbox"/>	Exemple 2	43.603154	3.869262	2-154 Rue Léon Mares			Graffiti + Free + Montpellier + Famille +	Lorem ipsum dolor sit amet, consetetur sadipscing elitr, sed diam nonumy eirmod tempor...	06 25 63 60 78	Link
<input type="checkbox"/>	Exemple 2	43.603154	3.869262	2-154 Rue Léon Mares			Graffiti, Free			

Fonctionnalités Wemap - Accès Wemap Pro

Personnalisation

- Respect de votre charte graphique.
- Création et gestion de ressources (fond de carte, calque de délimitations territoriales).
- Jeux d'icônes

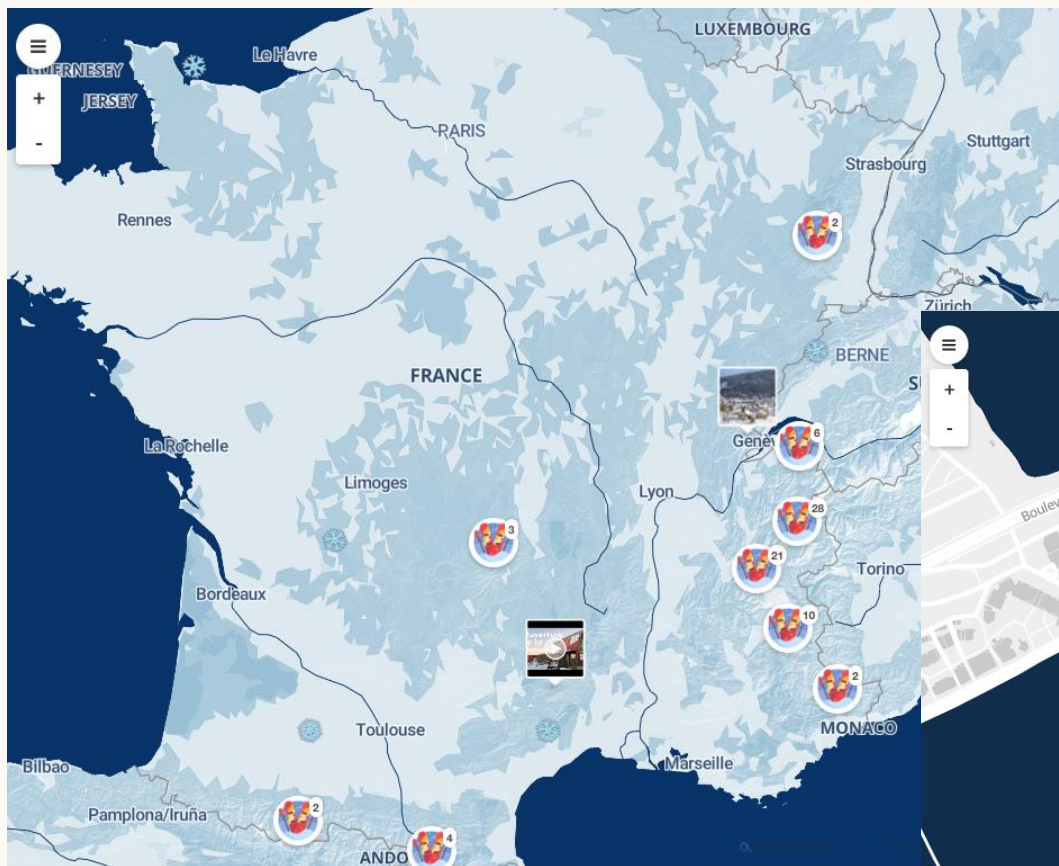

Carte Wemap des stations de ski 2021-2022

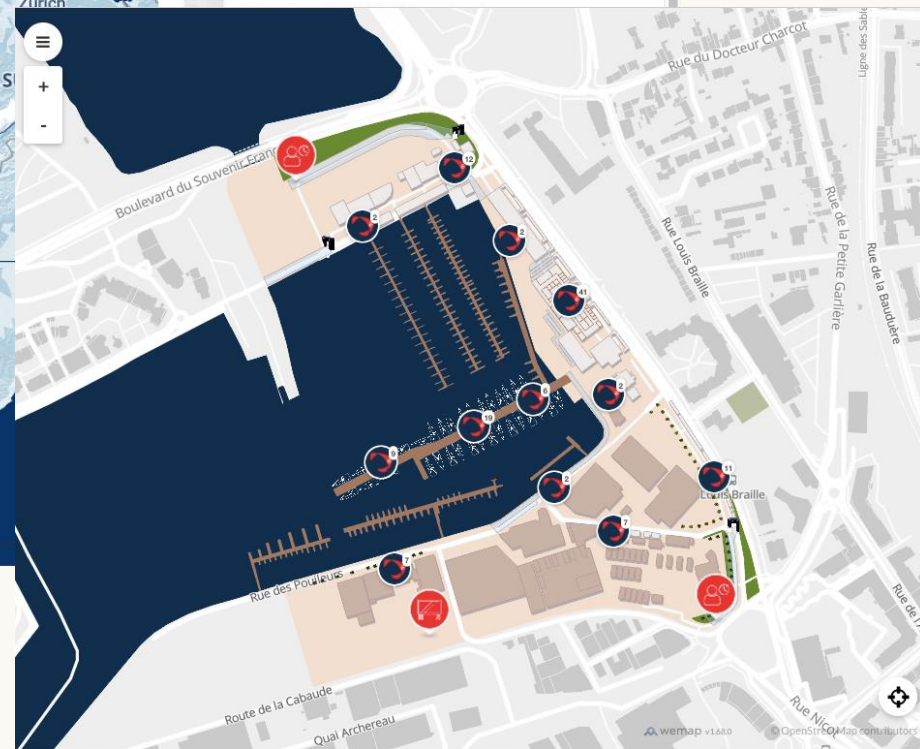

Carte Vendée Globe Édition 2016-2017

Fonctionnalités Wemap - Accès Wemap Pro

Création de parcours et itinéraires riches

Contenu riche lié à un tracé

Gestion des étapes possible

UI intelligente

Circuit des cités à Kingersheim et Wittenheim
16 Rue du Lot, 68270 Wittenheim, France
+ de 8km + À pied + Zone nord +

Ce circuit permet de découvrir plusieurs quartiers caractéristiques de Kingersheim et Wittenheim et notamment des équipements publics emblématiques et des lieux de culte qui font la personnalité de ces cités du bassin potassique.

Hôtel de ville
Place de la Libération 68260 Kingersheim

Cité Davério
Ce quartier porte le nom de l'entrepreneur qui l'édifia à partir de 1955. Il s'illustre par ses maisons mitoyennes.

Maison de la Citoyenneté
En 2002, la mairie de Kingersheim s'est penchée sur le devenir de la ferme Schurch, seule bâtisse qui a survécu à la guerre de 30 ans et qui risquait d'être démolie. Elle a décidé d'y implanter la Maison de la Citoyenneté : déconstruction de la ferme et réimplantation au même endroit. Aujourd'hui, ce projet est une véritable réussite architecturale ! Le bâtiment est superbe, le patrimoine a été conservé et Kingersheim conserve ainsi son aspect «village»

Eglise Saint Adelphe
Entre 1196 et 1202, l'évêque de Strasbourg donne aux Augustines de Schoenensteinbach l'église paroissiale de Wittenheim et la chapelle de Kingersheim. A la fin du XIXe siècle, la chapelle reçoit une relique de son saint patron et devient un lieu de pèlerinage très fréquenté. En 1829, la chapelle de Saint

Unnamed Road, 88300 Landaville, France
4 Jours +

Distance dans les Vosges 84km
Balisage

Fonctionnalités Wemap - Support technique

Outils disponibles depuis la plateforme

[FAQ](#)

[Documentation développeur](#)

[Chat en ligne](#)

[Gestion de projets complexes](#)

Restons connectés !

info@apidae-tourisme.com

apidae-tourisme.com

apidae